♩ = 90

Trüber Gast

Text: Clemens Bittlinger (Verse)
Text: Johann Wolfgang von Goethe (Refrain)

Musik: David Plüss

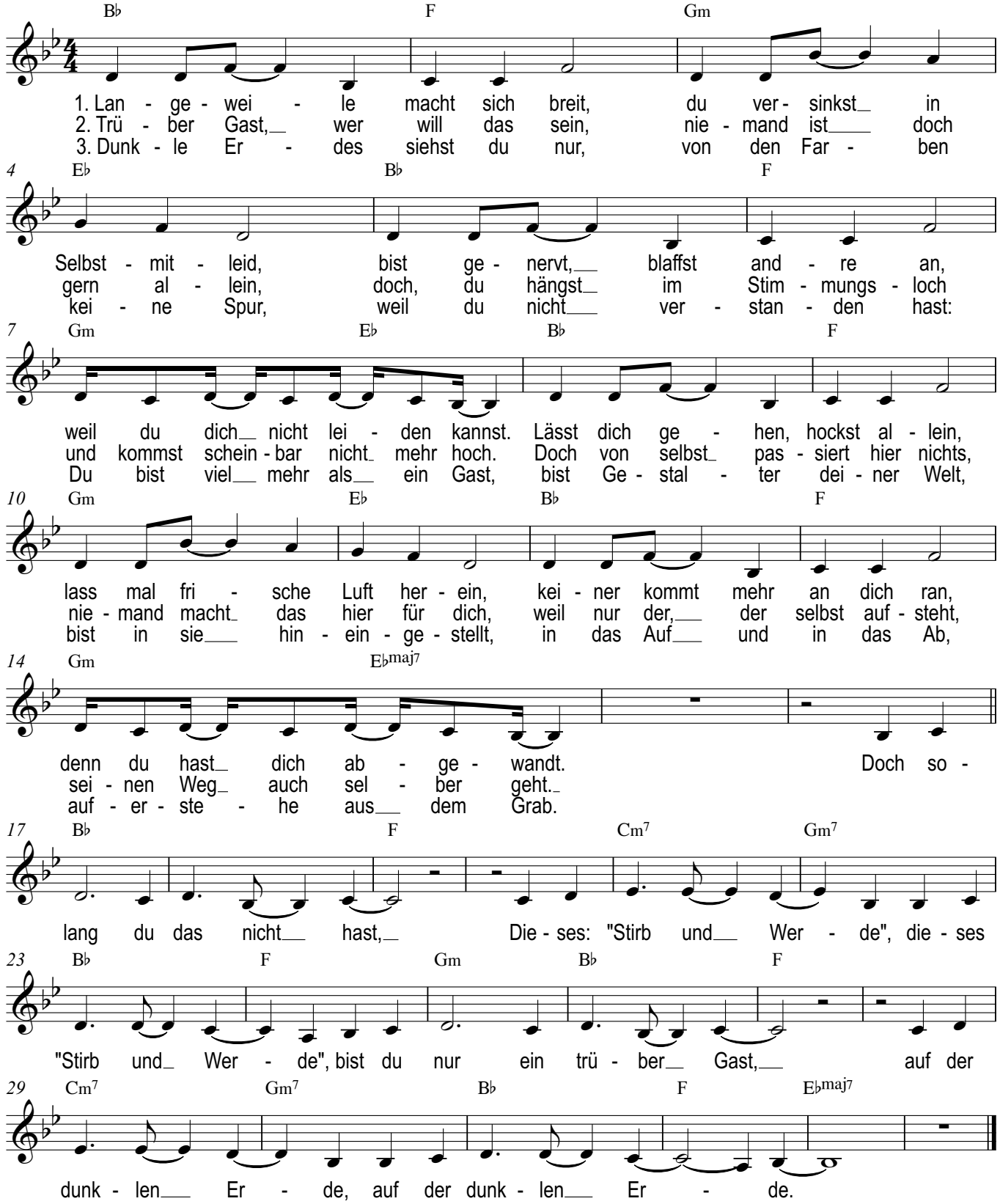

© Alle Rechte bei den Autoren. Das Fotokopieren von Noten ist kostenpflichtig! Sofern Ihre Kopien nicht durch einen der Gesamtverträge der Kirchen abgedeckt sind, melden Sie Ihre Fotokopien bitte bei: kontakt@vg-musikedtion.de