♩ = 120

5 Jesus Christus wartet

Originaltext: John L.Bell, Graham Maulle
Deutscher Text: Clemens Bittlinger

Musik: Französisches Volkslied "Noel Nouvelet"
Bearbeitung: David Plüss

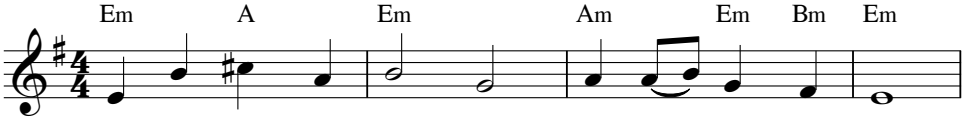

1. Je - sus Chris - tus war - tet dort am__ We - ges - rand.
2. Je - sus Chris - tus wü - tet, wen - det__ sich ganz klar
3. Je - sus Chris - tus heilt uns dort am__ We - ges - rand,
4. Je - sus Chris - tus ruft uns dort am__ We - ges - rand:
5. Je - sus Chris - tus fei - ert dort am__ We - ges - rand,

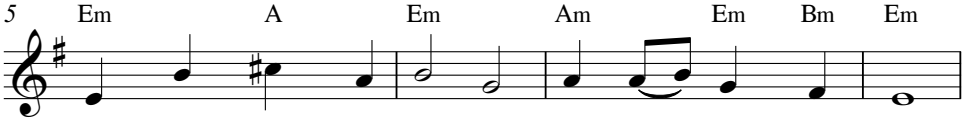

Nie - mand, der ihm bei - steht, dort im___ Nie - mands - land.
ge - gen Rechts - ver - dre - her, De - men - to - ren - schar.
nimmt al - le, die lei - den, sorg - sam_ an die Hand.
"Wer geht mit auf Rei - sen, ins ver - heiss - ne Land?"
zwi - schen al - ten Fein - den wächst ein__ Frie - dens - band.

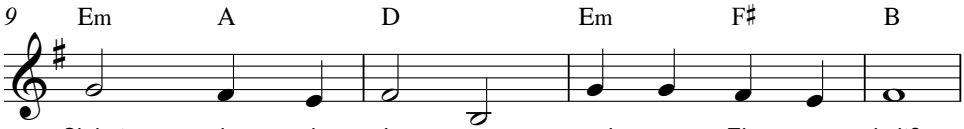

Siehst du sie, Je - sus, mei - ne Ein - sam - keit?
Hörst du mich, Je - sus, ich geb mei - ne Wut,
Hörst du mich, Je - sus, wenn ich trau - rig bin?
Nimm du mir, Je - sus, bit - te mei - ne Angst,
Hörst du mich, Je - us, ich freu mich mit dir.

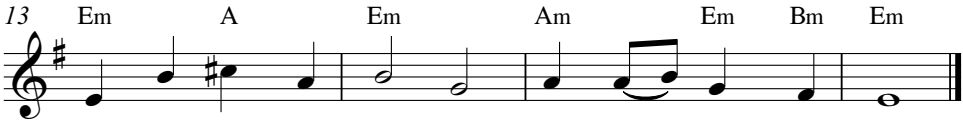

Hilf mir, dich zu spü - ren in der__ schwe - ren Zeit.
wenn es um dein Reich geht, auch noch_ mit da - zu.
Füh - re mich, mein Hei - land, auch zu___ Kran - ken hin.
denn, ich will dir fol - gen, tun, was__ du ver - langst.
Grab - stät - te des Arg- wohns, auf dir___ tan - zen wir.

Alle Rechte bei Wild Loose Music (Glasgow), für D,A,CH Strube Verlag München
Fotokopieren zu nicht kommerziellen Zwecken erlaubt. Bitte melden Sie Ihre Herstellung von mehr als 5 Kopien an: www.vg-musikedition.de